CONFCOMMERCIO LECCO

COMUNITÀ PASTORALE "SOMMA DEL SOLIGO - LECCO"

il Cenacolo Francescano

fondazione ente dello spettacolo

A TU PER TU CON IL REGISTA: IL CINEMA INTERROGA LECCO

MA CHE FILM LA VITA!

PRESSO CENACOLO FRANCESCANO

PIAZZALE DEI CAPPUCCINI 3 - LECCO

netweek GIORNALE di LECCO

Una rassegna per leggere la nostra città:
con i registi, con gli esperti, con i cittadini

MARTEDI' 5 MARZO 2019 — **ORE 20:30**

IL FATTORE UMANO – LO SPIRITO DEL LAVORO

Un film di Giacomo Gatti – durata 60'

LA PASSIONE PER IL FARE: al termine della proiezione, a tu per tu con il regista **Giacomo Gatti,** per confrontarsi sul senso dell'esperienza lavorativa e del fare impresa

MARTEDI' 12 MARZO 2019 — **ORE 20:30**

PITZA E DATTERI

Un film di Fariborz Kamkari – durata 92'

MIGRAZIONE, CONOSCENZA, DIALOGO: al termine della proiezione, a tu per tu con il regista **Fariborz Kamkari,** per riflettere su come persone di diverse culture possano stare insieme nella nostra città

MARTEDI' 2 APRILE 2019 — **ORE 20:30**

UN GIORNO ALL'IMPROVVISO

Un film di Ciro D'Emilio – durata 88'

GENITORI E FIGLI, ADULTI E GIOVANI: al termine della proiezione, a tu per tu con il regista **Ciro D'Emilio,** per parlare dell'avventura di diventare grandi e dell'impresa di accompagnare nella crescita i ragazzi

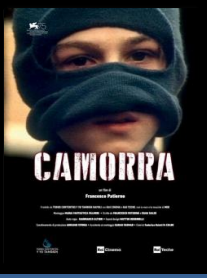

MARTEDI' 9 APRILE 2019 — **ORE 20:30**

CAMORRA

Un film di Francesco Patierno – durata 70'

MAFIE DI CASA NOSTRA: al termine della proiezione, a tu per tu con il regista **Francesco Patierno,** per capire come la criminalità organizzata mina anche il nostro territorio

INGRESSO LIBERO

PER INFORMAZIONI: tel. 0341.356911 – marketing@ascom.lecco.it